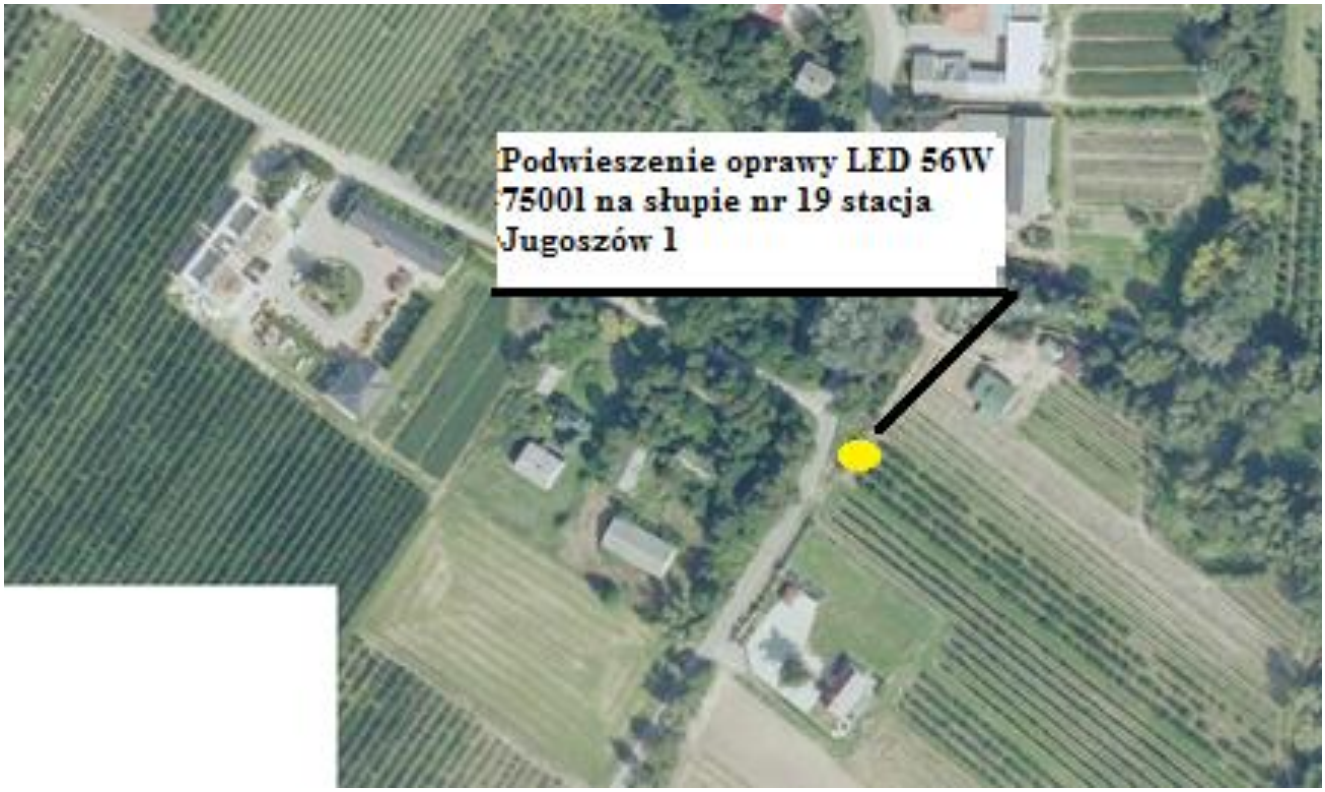
Podwieszenie oprawy LED 56W
7500l na słupie nr 19 stacja
Jugoszów 1