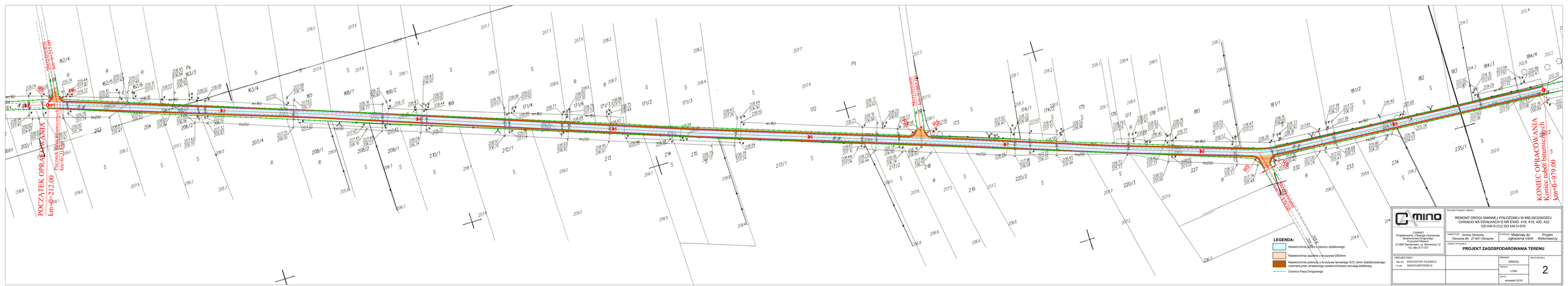

mino
Centrum Inżynierii Drogowej

CAMINO
Projektowanie i Obsługa Inżynierska
Budownictwa Drogowego
Krzysztof Filewicz
27-600 Sandomierz, ul. Sienkiewicza 12
Tel. 885-577-707

PROJEKTOWANY OBIEKT:

REMONT DROGI GMINNEJ POŁOŻONEJ W MIEJSCOWOŚCI CHWAŁKI NA DZIAŁKACH O NR EWID. 418, 419, 420, 422 OD KM 0+212 DO KM 0+979

INWESTOR: Gmina Obrazów Obrazów 84 27-641 Obrazów	STADIUM: Materiały do zgłoszenia robót	Projekt Wykonawczy

TYTUŁ RYSUNKU:

PROJEKT ZAGOSPODAROWANIA TERENU

PROJEKTANT:	BRANŻA: DROGI	NR RYSUNKU: 2
mgr inż. KRZYSZTOF FILEWICZ	SKALA: 1:500	
nr upr. SWK/0145/POOD/14	DATA: wrzesień 2016	